

Meervoudig bronhouderschap

Vorbereidingsbesluit, reactieve interventie en projectbesluit wijzigen het omgevingsplan

Nienke Jansen, Geonovum



Agenda

- Meervoudig bronhouderschap
- Voorbereidingsbesluit
- Reactieve interventie
- Projectbesluit
- Activiteiten in tijdelijk regelingdeel en toepasbare regels



Meervoudig bronhouderschap



Besluiten die omgevingsplan wijzigen

Gemeente wijzigt omgevingsplan met wijzigingsbesluiten, maar omgevingsplan wordt ook gewijzigd door:

- voorbereidingsbesluit (gemeente, provincie, rijk)
- reactieve interventie (provincie)
- projectbesluit (waterschap, provincie, rijk)

Hierbij in aantal gevallen meervoudig bronhouderschap: meerdere bronhouders van verschillende bestuurslagen kunnen eenzelfde omgevingsdocument wijzigen

Uitgangspunt wetgever:

- besluiten wijzigen omgevingsplan
- bevoegd gezag dat besluit neemt dat omgevingsplan wijzigt, zorgt voor consolidatie van dat besluit in omgevingsplan



Technische toepassing meervoudig bronhouderschap

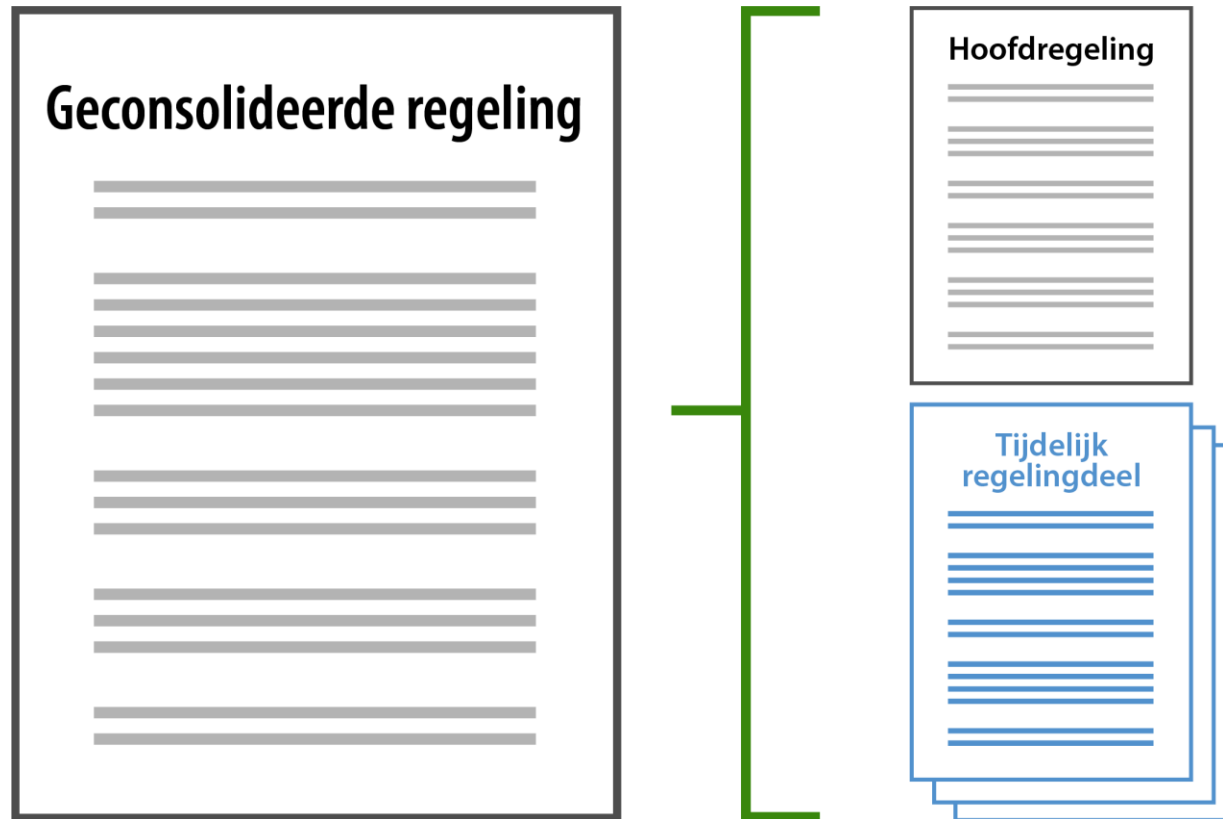

Geconsolideerde regeling bestaat uit:

- 1 hoofdregering
- 0 of meer tijdelijk regelingdelen

Technische toepassing waarmee wordt voldaan aan:

- wijzigen omgevingsplan door ander besluit
- juridische consolidatieplicht

Per voorbereidingsbesluit, projectbesluit en reactieve interventie een eigen tijdelijk regelingdeel



Tijdelijk regelingdeel



Tijdelijk regelingdeel:

- Maakt tijdelijk deel uit van de geconsolideerde regeling en/of is afkomstig van ander bevoegd gezag
- Conditie beschrijft verhouding hoofdregeling – tijdelijk regelingdeel

✓ Conditie

Voorrangsbepaling

Voor zover de regels van de hoofdregeling van het omgevingsplan afwijken van deze voorbeschermingsregels gelden alleen de voorbeschermingsregels.





Omgevingsplan gemeente Hollands Kroon

Omgevingsplan Gemeente Hollands Kroon

meer kenmerken

In werking vanaf 14-05-2022 alle versies

Plekinfo Inhoud **Regels** Toelichting Bijlagen Kaarten

Regels op locatie: < >

Toon gehele document

Regels uit andere besluiten

Vorbereidingsbesluit hyperscale datacentra

In werking vanaf 01-01-2023 - ministerie van Binnenlandse Zaken en Koninkrijksrelaties

meer kenmerken

- > **Conditie**
- > **Hoofdstuk 1 Voorbeschermingsregels hyperscale datacentra**

Voorbeschermingsregels juli 2023 - Gemeente Hollands Kroon

In werking vanaf 22-10-2022 - provincie Noord-Holland

meer kenmerken

- > **Conditie**
- > **Hoofdstuk 1 Voorbeschermingsregels geitenhouderijen**
- > **Hoofdstuk 2 Voorbeschermingsregels windenergie**
- > **Hoofdstuk 3 Voorbeschermingsregels Provinciaal beschermde structuren**

Hoofddregeling omgevingsplan

- > **Hoofdstuk 1 ALGEMENE BEPALINGEN**
- > Artikel 1.1 Begripsbepalingen

In de viewer Regels op de kaart

Geconsolideerde regeling

Tijdelijk regelingdeel ministerie

Tijdelijk regelingdeel provincie

Hoofddregeling: eigen regels gemeente



Vorbereidingsbesluit



Vorbereidingsbesluit

Voortzetting Wro-instrument
vorbereidingsbesluit

Bestuursorganen van gemeente, provincie en Rijk kunnen vorbereidingsbesluit nemen, als vorbereiding op ander besluit

Vorbereidingsbesluit voorkomt dat een locatie minder geschikt wordt voor de verwezenlijking van bepaald doel

Vorbereidingsbesluit wijzigt omgevingsplan of omgevingsverordening met *vorbeschermingsregels*

Vorbeschermingsregels zijn tijdelijk: vervallen door tijdsverloop of door het opvolgende besluit



Vorbereidingsbesluit artikel 4.14/4.15 Ow

Vorbereidingsbesluit artikel 4.14 Ow:

- Gemeente neemt vbb met het oog op de voorbereiding van in omgevingsplan te stellen regels
- Vbb wijzigt eigen omgevingsplan met voorbeschermingsregels
- Besluitreeks: voorbereidingsbesluit – wijzigingsbesluit omgevingsplan

Vorbereidingsbesluit artikel 4.15 Ow:

- Provincie neemt vbb met het oog op de voorbereiding van in omgevingsverordening te stellen regels
- Vbb wijzigt eigen omgevingsverordening met voorbeschermingsregels
- Besluitreeks: voorbereidingsbesluit – wijzigingsbesluit omgevingsverordening



Vorbereidingsbesluit artikel 4.16 Ow

Provincie/Rijk neemt vbb met het oog op de voorbereiding van een projectbesluit

- Vbb wijzigt omgevingsplan 1/meer gemeenten met voorbeschermingsregels
- Besluitreeks: voorbereidingsbesluit – projectbesluit

Provincie/Rijk neemt vbb met het oog op de voorbereiding van instructieregel/instructie gericht op stellen regels in omgevingsplan

- Vbb wijzigt omgevingsplan 1/meer gemeenten met voorbeschermingsregels
- Besluitreeks:
 1. Voorbereidingsbesluit
 2. Instructie of wijziging AMvB/omgevingsverordening
 3. Wijziging omgevingsplan



Toepassing tijdelijk regelingdeel bij voorbereidingsbesluit

Tijdelijk regelingdeel wordt toegepast bij alle typen voorbereidingsbesluit:

- voorbereidingsbesluit provincie/Rijk dat omgevingsplan wijzigt (meervoudig bronhouderschap)
- voorbereidingsbesluit gemeente/provincie dat eigen omgevingsplan/omgevingsverordening wijzigt (geen meervoudig bronhouderschap)

Tijdelijk regelingdeel maakt tijdelijk deel uit van omgevingsplan/omgevingsverordening



Besluit

Vorbereidingsbesluit 1 Gemeentestad

De raad van de gemeente Gemeentestad,
besluit:

Artikel I

Met het oog op de voorbereiding van in het omgevingsplan te stellen regels een voorbereidingsbesluit te nemen.

Artikel II

Voor het omgevingsplan de voorbeschermingsregels vast te stellen die zijn vastgelegd in bijlage A.

Artikel III

Dit besluit treedt in werking op de dag na de dag waarop het bekendgemaakt is.

Aldus besloten in de vergadering d.d. 1 september 2024

De griffier, De voorzitter,

Vorbereidingsbesluit gemeente
gericht op eigen omgevingsplan

Tijdelijk
Regelingdeel

Bijlage A bij Artikel II

Vorbeschermingsregels karakteristieke panden

Voorrangsbepaling

Voor zover de regels van de hoofdregeling van het omgevingsplan afwijken van deze voorbeschermingsregels gelden alleen de voorbeschermingsregels.

Hoofdstuk 1 Vorbeschermingsregels

Artikel 1.1 Vergunningplicht karakteristieke panden

Ter plaatse van het werkingsgebied van de functie 'Karakteristiek pand' is het vanwege de cultuurhistorische waarde van het gebouw verboden om zonder omgevingsvergunning het gebouw te slopen.

[.....]

Conditie

Vorbeschermings-
regels





IKT Omgevingsplan test Deventer

Omgevingsplan Gemeente Deventer

meer kenmerken ▾

In werking vanaf 08-05-2023 alle versies ▾

Plekinfo Inhoud **Regels** Toelichting Bijlagen Kaarten

Regels op locatie: < > Toon gehele document ▾

Regels uit andere besluiten ⓘ

Vorbereidingsbesluit natuurinclusief bouwen - gemeente Deventer

In werking vanaf 27-04-2023 - gemeente Deventer

meer kenmerken ▾

- > **Conditie**
- ✓ **Hoofdstuk 1 Voorbeschermingsregels**
- ✓ Artikel 1.1 Begripsbepalingen

📍 annotaties

Hoofddregeling omgevingsplan

- ✓ **Hoofdstuk 1 Algemene bepalingen**
- ✓ **Afdeling 1.1**
- > Artikel 1.1 Begripsbepalingen
- ✓ **Afdeling 1.2 Geografisch werkingsgebied van de regels, overzicht geografische informatieobjecten**
- > Artikel 1.2 Geografisch werkingsgebied van de regels
- ✓ **Afdeling 1.3 Normadressaat, algemene regels over het verstrekken van gegevens en bescheiden**
- > Artikel 1.3 Normadressaat
- ✓ **Artikel 1.4 Algemene gegevens bij het verstrekken van gegevens en bescheiden**

📍 annotaties

Resultaat voorbereidingsbesluit in DSO-viewer



Vorbereidingsbesluit provincie voor meerdere gemeenten

Provinciale staten van de provincie Provincieland,

besluiten:

Artikel I

Met het oog op in de omgevingsplannen van alle gemeenten in de provincie Provincieland te stellen regels wordt een wijziging van de omgevingsverordening voorbereid.

Artikel II

Voor het omgevingsplan van de gemeente A gelden de voorbeschermingsregels die zijn vastgelegd in bijlage I.

Artikel III

Voor het omgevingsplan van de gemeente B gelden de voorbeschermingsregels die zijn vastgelegd in bijlage II.

Artikel IV

Voor het omgevingsplan van de gemeente C gelden de voorbeschermingsregels die zijn vastgelegd in bijlage III.

(etc)

Artikel VI

Dit voorbereidingsbesluit treedt in werking op de dag waarop het bekend wordt gemaakt.

Aldus besloten in de vergadering d.d. ...

De griffier, De voorzitter,

Bijlage I bij artikel II Voorbeschermingsregels

Voorrangsbepaling

In aanvulling op en/of in afwijking van de bepalingen in het omgevingsplan gelden de navolgende voorbeschermingsregels. Voor zover deze voorbeschermingsregels afwijken van de regels van het omgevingsplan gelden alleen de voorbeschermingsregels.

Hoofdstuk 1 Voorbeschermingsregels

Artikel 1.1 Begrippen

1. Bestaande oppervlakte dierenverblijf geiten

Als bestaande oppervlakte dierenverblijf voor geiten geldt de oppervlakte die:

- h. als dierenverblijf mag worden gebruikt krachtens een omgevingsvergunning die is verleend op grond van de Wet algemene bepalingen
- i. op 7 juli 2017 legaal aanwezig was; of
- j. mag worden gebouwd krachtens een omgevingsvergunning.

[...]

Bijlage I Ov

Karakteristiek pand:

Bijlage II bij artikel III Voorbeschermingsregels

Voorrangsbepaling

In aanvulling op en/of in afwijking van de bepalingen in het omgevingsplan gelden de navolgende voorbeschermingsregels. Voor zover deze voorbeschermingsregels afwijken van de regels van het omgevingsplan gelden alleen de voorbeschermingsregels.

Hoofdstuk 1 Voorbeschermingsregels

Artikel 1.1 Begrippen

1. Bestaande oppervlakte dierenverblijf geiten

Als bestaande oppervlakte dierenverblijf voor geiten geldt de oppervlakte die:

- h. als dierenverblijf mag worden gebruikt krachtens een omgevingsvergunning die is verleend op grond van de Wet algemene bepalingen omgevingsrecht; en
- i. op 7 juli 2017 legaal aanwezig was; of
- j. mag worden gebouwd krachtens een omgevingsvergunning.

[...]

Bijlage I Overzicht Informa

Karakteristiek pand: [/join/id/regdata/pv25/2020-03,000000040](#)

Bijlage III bij artikel IV Voorbeschermingsregels

Voorrangsbepaling

In aanvulling op en/of in afwijking van de bepalingen in het omgevingsplan gelden de navolgende voorbeschermingsregels. Voor zover deze voorbeschermingsregels afwijken van de regels van het omgevingsplan gelden alleen de voorbeschermingsregels.

Hoofdstuk 1 Voorbeschermingsregels

Artikel 1.1 Begrippen

1. Bestaande oppervlakte dierenverblijf geiten

Als bestaande oppervlakte dierenverblijf voor geiten geldt de oppervlakte die:

- h. als dierenverblijf mag worden gebruikt krachtens een omgevingsvergunning die is verleend op grond van de Wet algemene bepalingen omgevingsrecht; en
- i. op 7 juli 2017 legaal aanwezig was; of
- j. mag worden gebouwd krachtens een vóór 7 juli 2017 verleende omgevingsvergunning.

[...]

Bijlage I Overzicht Informatieobjecten

Karakteristiek pand: [/join/id/regdata/pv25/2020/Karakteristiekpand/nld@2020-02-03,000000040](#)

Tijdelijk regelingdeel
gemeente A

Tijdelijk regelingdeel
gemeente B

Tijdelijk regelingdeel
gemeente C



Resultaat voorbereidingsbesluit provincie voor 3 gemeenten in DSO-viewer

Omgevingsplan gemeente Wijk bij Duurstede
Omgevingsplan Gemeente Wijk bij Duurstede
meer kenmerken
In werking vanaf 14-05-2022 alle versies
Plekinfo Inhoud **Regels** Toelichting Bijlagen Kaarten
Regels op locatie: < > Toon gehele document
Regels uit andere besluiten
Voorbereidingsbesluit IKT 4 van 14 maart - gemeente Wijk bij Duurstede
In werking vanaf 16-03-2023 - provincie Utrecht
meer kenmerken
> Conditie
> Hoofdstuk 1 Voorbeschermingsregels
> Hoofdstuk 2 Landbouw
Hoofdregeeling omgevingsplan
Hoofdstuk 1 ALGEMENE BEPALINGEN
Artikel 11 Begripsbepalingen
1. Begripsbepalingen die, op de dag van de inwerkingtreding van de Omgevingswet, zijn opgenomen in de bijlage bij de Omgevingswet en in bijlage I bij het Besluit activiteiten leefomgeving, bijlage I bij het Besluit bouwwerken leefomgeving, bijlage I bij het Besluit kwaliteit leefomgeving, zijn van toepassing op hoofdstuk 22 van dit omgevingsplan.

Voorbereidingsbesluit IKT 4 van 14 maart - gemeente Veenendaal
In werking vanaf 16-03-2023 - provincie Utrecht
meer kenmerken

Omgevingsplan gemeente Nieuwegein
Omgevingsplan Gemeente Nieuwegein
meer kenmerken
In werking vanaf 14-05-2022 alle versies
Plekinfo Inhoud **Regels** Toelichting Bijlagen Kaarten
Regels op locatie: < > Toon gehele document
Regels uit andere besluiten
Voorbereidingsbesluit IKT 4 van 14 maart - gemeente Nieuwegein
In werking vanaf 16-03-2023 - provincie Utrecht
meer kenmerken
> Conditie
> Hoofdstuk 1 Voorbeschermingsregels
> Hoofdstuk 2 Landbouw
> Hoofdstuk 3 Bodemsanering
> Hoofdstuk 4 Lokale spoorweg
Hoofdregeeling omgevingsplan
Hoofdstuk 1 ALGEMENE BEPALINGEN

Omgevingsplan gemeente Veenendaal
Omgevingsplan Gemeente Veenendaal
meer kenmerken
In werking vanaf 14-05-2022 alle versies
Plekinfo Inhoud **Regels** Toelichting Bijlagen Kaarten
Regels op locatie: < > Toon gehele document
Regels uit andere besluiten
Voorbereidingsbesluit IKT 4 van 14 maart - gemeente Veenendaal
In werking vanaf 16-03-2023 - provincie Utrecht
meer kenmerken
> Conditie
> Hoofdstuk 1 Voorbeschermingsregels
> Hoofdstuk 2 Landbouw
Hoofdregeeling omgevingsplan
Hoofdstuk 1 ALGEMENE BEPALINGEN
Artikel 11 Begripsbepalingen
1. Begripsbepalingen die, op de dag van de inwerkingtreding van de Omgevingswet, zijn opgenomen in de bijlage bij de Omgevingswet en in bijlage I bij het Besluit activiteiten leefomgeving, bijlage I bij het Besluit bouwwerken leefomgeving, bijlage I bij het Besluit kwaliteit leefomgeving, zijn van toepassing op hoofdstuk 22 van dit omgevingsplan.

Congres 1 juni 2023

Annoteren tijdelijk regelingdeel voorbereidingsbesluit

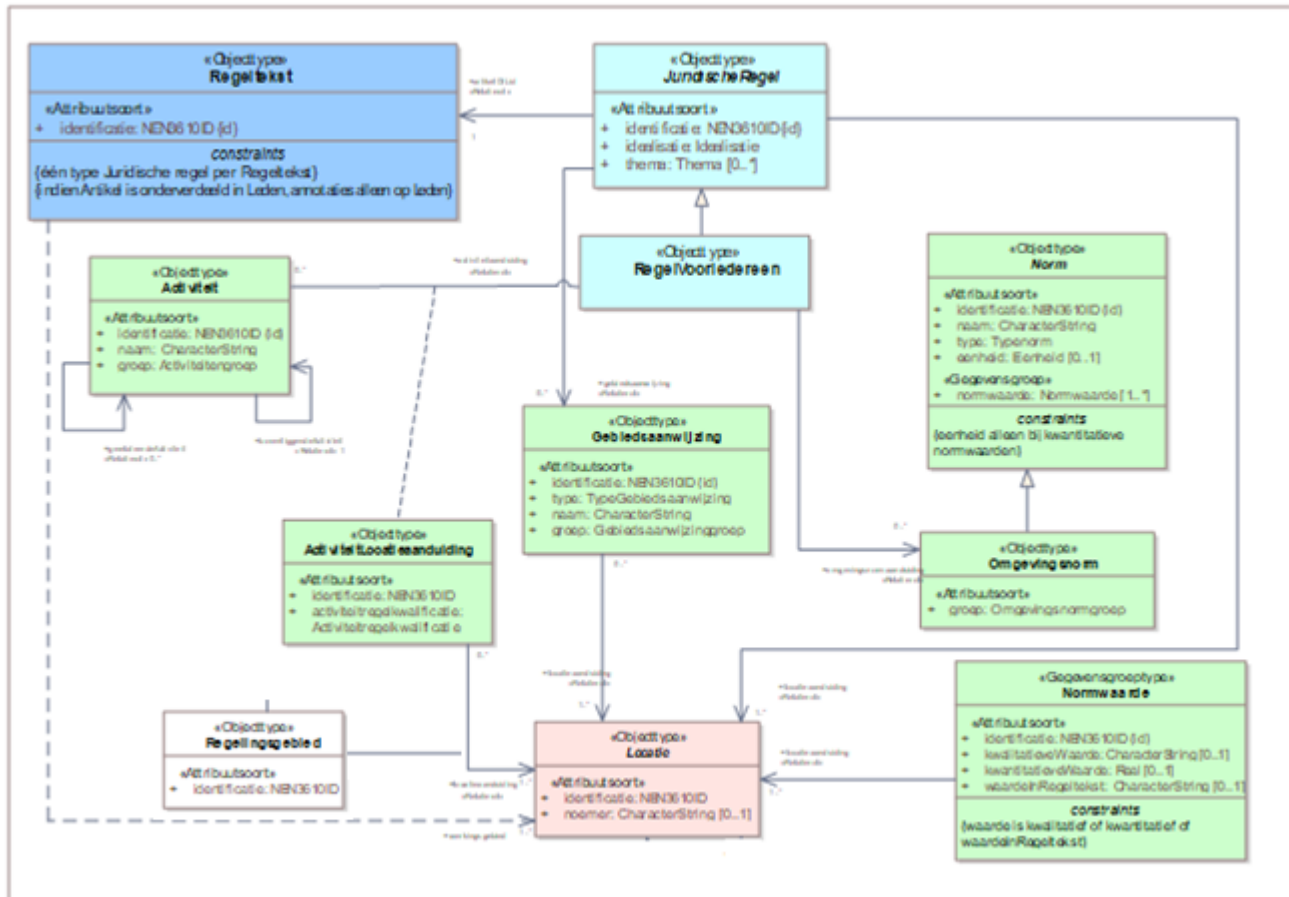

Annoteren met:

- Regeltekst
- Juridische regel (regel voor iedereen)
- Locatie
- Regelingsgebied
- Activiteit
- Gebiedsaanwijzing
- Omgevingsnorm



Vervallen voorbeschermingsregels 4.14/4.15

Voorbeschermingsregels art. 4.14 (vbb gemeente gericht op eigen omgevingsplan) en art. 4.15 (vbb provincie gericht op eigen omgevingsverordening) vervallen:

- na een jaar en zes maanden, of
- als binnen die termijn wijzigingsbesluit is bekendgemaakt: op tijdstip inwerkingtreden wijzigingsbesluit



Vervallen voorbeschermingsregels 4.16

Voorbeschermingsregels uit vbb provincie/Rijk als voorbereiding op projectbesluit vervallen:

- na een jaar en zes maanden, of
- als binnen die termijn projectbesluit is bekendgemaakt: op tijdstip inwerkingtreden projectbesluit

Voorbeschermingsregels uit vbb provincie/Rijk als voorbereiding op instructieregel/instructie gericht op stellen regels in omgevingsplan vervallen:

- na een jaar en zes maanden, of
- als binnen die termijn instructieregel of instructie is bekendgemaakt: op tijdstip inwerkingtreden besluit tot wijziging omgevingsplan



Vervallen voorbeschermingsregels: juridisch vs technisch

Juridisch gezien zijn voorbeschermingsregels er niet meer als ze zijn vervallen

Voorbeschermingsregels verdwijnen niet zomaar uit geconsolideerde regeling in DSO en CVDR: tijdelijk regelingdeel moet verwijderd worden
-> technische intrekking tijdelijk regelingdeel



Instellen en intrekken tijdelijk regelingdeel

Type vbb	Instellen	Intrekken
Art. 4.14	Gemeente	Gemeente
Art. 4.15	Provincie	Provincie
Art. 4.16 projectbesluit	Rijk/provincie	Rijk/provincie
Art. 4.16 instructie(regel)	Rijk/provincie	Vervallen door tijdsverloop: rijk/provincie Vervallen door wijzigingsbesluit: gemeente



Hoe trek je tijdelijk regelingdeel in?

Eindbeeld (STOP 2.0/TPOD 3.0 en DSO-keten Release B)

- Vervallen voorbeschermingsregels door tijdsverloop
 - Geef de intrekking tijdelijk regelingdeel (met datum over 1 jaar en zes maanden) al mee bij aanleveren voorbereidingsbesluit, of
 - Lever op moment van vervallen een Revisie met intrekking aan
- Vervallen voorbeschermingsregels door opvolgend besluit:
 - Wijzig bij aanleveren opvolgend besluit de datum van de eerder aangeleverde intrekking, of
 - Lever bij het opvolgend besluit de intrekking tijdelijk regelingdeel mee

Huidige situatie (STOP 1.3/TPOD 2.0 en DSO-keten Release A)

- Eindbeeld nog niet geïmplementeerd
- Workaround nodig: lever Besluit aan met de intrekking tijdelijk regelingdeel

Dit Besluit wordt als besluit op officielebekendmakingen.nl bekendgemaakt -> maak tekstueel duidelijk dat het niet een juridisch maar technisch noodzakelijk besluit is



Reactieve interventie



Reactieve interventie

Voortzetting Wro-instrument
reactieve aanwijzing

Artikel 16.21 Omgevingswet:

GS kunnen besluiten dat een onderdeel van een besluit tot vaststelling of wijziging van een omgevingsplan geen deel van dat omgevingsplan uitmaakt

Bekendmaking reactieve interventie binnen vier weken na bekendmaking besluit tot wijziging omgevingsplan

Reactieve interventie en besluit tot wijziging omgevingsplan treden in werking vier weken na bekendmaking besluit tot wijziging omgevingsplan

Tegen beide is beroep mogelijk



Meervoudig bronhouderschap bij reactieve interventie

Uitgangspunt wetgever: reactieve interventie is vorm van meervoudig bronhouderschap, provincie wijzigt omgevingsplan

Uitwerking meervoudig bronhouderschap bij reactieve interventie:

- provincie geeft reactieve interventie
- provincie past omgevingsplan niet aan, maar geeft gemeente opdracht dat te doen
- gemeente zorgt voor verwerking reactieve interventie in omgevingsplan



Toepassing tijdelijk regelingdeel bij reactieve interventie

- Tijdelijk regelingdeel bij reactieve interventie is overbrugging voor raadpleger totdat gemeente heeft gezorgd voor verwerking reactieve interventie in omgevingsplan
- In het besluit-deel staat een omschrijving van onderdelen die geen deel uitmaken van het omgevingsplan + opdracht aan gemeente om te verwerken met termijn
- In het tijdelijk regelingdeel staan de regels zoals ze door de reactieve interventie luiden
- Gemeente zorgt voor verwerking reactieve interventie in (hoofdregeling) omgevingsplan en voor verdwijnen tijdelijk regelingdeel

Tijdelijk regelingdeel maakt tijdelijk deel uit van omgevingsplan, want wordt verwerk



Reactieve interventie: besluit

Reactieve interventie i.v.m. omgevingsplan wijziging 12

Gedeputeerde staten van de provincie Provincieland,

besluiten:

Artikel I

Omgevingsplan wijziging 12 maakt geen deel uit van het omgevingsplan voor zover het betreft:

- het toedelen van de functie Geitenfokkerij (artikel 4.2 en het bijbehorende geografisch informatieobject 'Geitenfokkerij');
- het toevoegen van regels voor het bouwen en instandhouden van bedrijfsgebouwen zover dat betrekking heeft op geitenfokkerijen (artikel 5.12 en het bijbehorende geografisch informatieobject);
- [...]

Artikel II

Door deze reactieve interventie gelden de betreffende onderdelen zoals aangegeven in bijlage A.

Artikel III

De gemeenteraad dient er voor te zorgen dat het omgevingsplan binnen 5 werkdagen na bekendmaking van dit besluit in overeenstemming is met bijlage A.

Artikel IV

Dit besluit treedt in werking gelijktijdig met de inwerkingtreding van het besluit 2022-34 van de gemeenteraad van de gemeente Gemeentestad tot wijziging van het omgevingsplan.

Aldus besloten in de vergadering d.d. 6 mei 2024

De griffier, De voorzitter,

Omschrijving onderdelen die geen deel uitmaken van omgevingsplan

Verwijzing naar tijdelijk regelingdeel

Opdracht aan gemeente met termijn



Reactieve interventie: tijdelijk regelingdeel

Bijlage A bij Artikel II, geldende regels omgevingsplan

Reactieve interventie voor gemeente Gemeentestad

Vorrangsbepaling

Voorzover de hoofdregeling van het omgevingsplan van de gemeente Gemeentestad niet in overeenstemming is gebracht met de bepalingen van deze reactieve interventie, gelden de hierna genoemde onderdelen op de in deze reactieve interventie bepaalde wijze.

Hoofdstuk 1 Gewijzigd geldende regels omgevingsplan

Artikel 1.1 Functie geitenfokkerij

Artikel 4.2 (Toedeling Functie Geitenfokkerij) en het bijbehorende werkingsgebied dat is vastgelegd in het geografisch informatieobject 'Geitenfokkerij' van bijlage II van de hoofdregeling van het omgevingsplan maken geen onderdeel uit van omgevingsplan.

[...]

Bijlage II Overzicht Geografische informatieobjecten

De volgende geografische informatieobjecten gelden in afwijking van en aanvulling op bijlage II van de hoofdregeling van het omgevingsplan:

Regels maatvoering bouwen niet van toepassing:

[/join/id/regdata/gm555/2023/lbgb12914751@2022-05-06](https://join.id/regdata/gm555/2023/lbgb12914751@2022-05-06)

Conditie

Regels omgevingsplan zoals ze luiden door reactieve interventie



Resultaat in DSO-viewer:
omgevingsplan met tijdelijk
regelingdeel reactieve interventie

Omgevingsplan Gemeente Eindhoven

Gemeente Eindhoven

meer kenmerken

Omgevingsplan

In werking vanaf 07-05-2022

Thema's **Regels** Toelichting Bijlagen Kaarten



Op deze regeling is een reactieve interventie van toepassing.

29-03-2022 TEST Reactieve interventie t.a.v. Wijziging 3
Omgevingsplan Gemeente Eindhoven

✓ Uit de reactieve interventie

✓ HOOFDSTUK 1 Interventies

- ARTIKEL 1.1 Agrarisch met detailhandel
- ARTIKEL 1.2 Bouwhoogte kunstwerken binnen locatie 'groentest 2'
- ARTIKEL 1.3 Bouwen hoofdgebouw ten behoeve van eten en drinken in natuur



➤ HOOFDSTUK 1 Algemene bepalingen

✓ HOOFDSTUK 2 Programma's

- AFDELING 2.1 Programma's met programmatische aanpak [gereserveerd]

✓ HOOFDSTUK 3 Aanwijzingen in de fysieke leefomgeving

- AFDELING 3.1 Gebieden
- AFDELING 3.2 Thema's

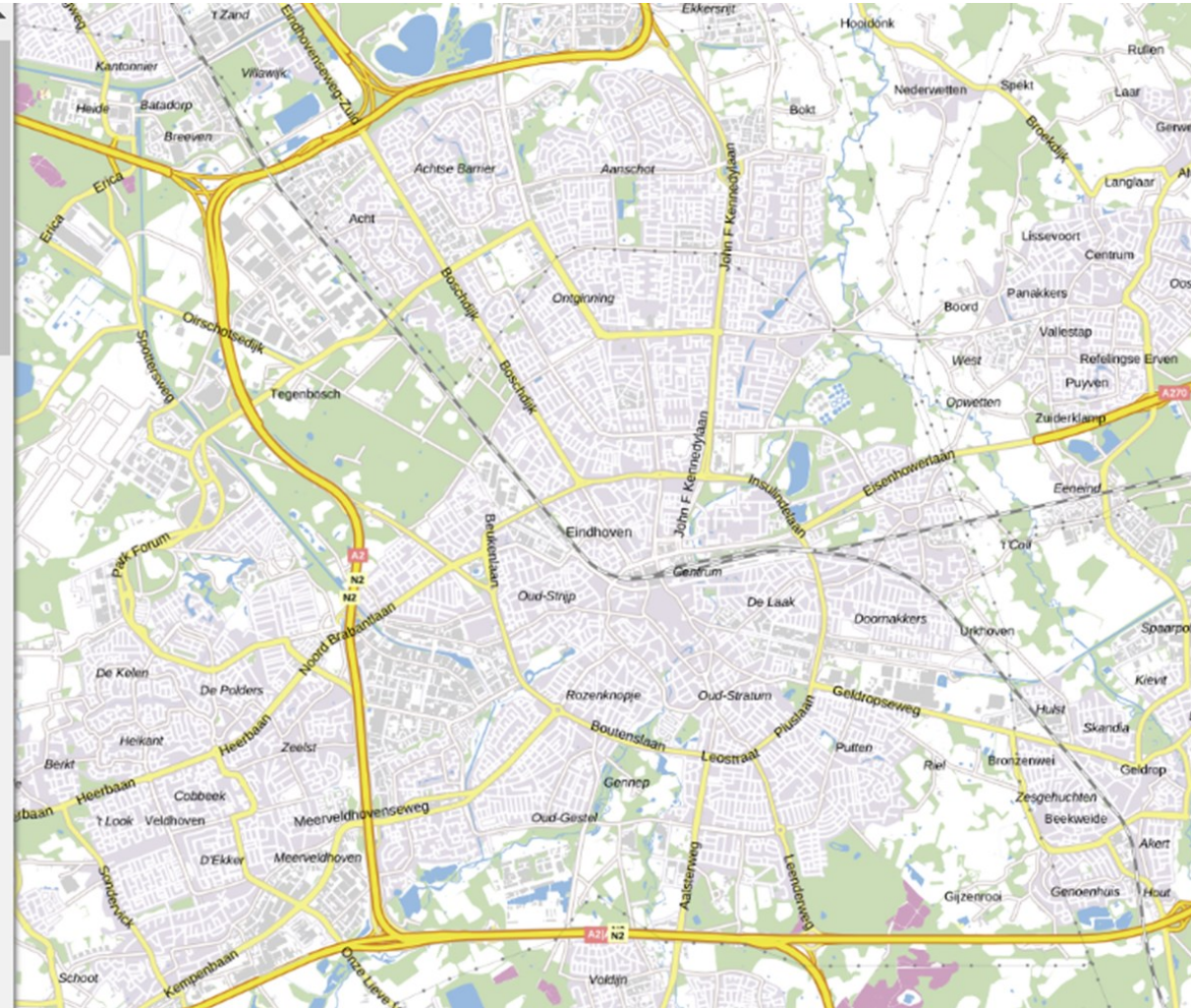

✓ ARTIKEL 1.1 Agrarisch met detailhandel

Annotaties

Algemene kenmerken

Type regelgeving regel voor iedereen

Locaties

agrarisch met detailhandel

De volgende onderdelen van Wijziging 3 Omgevingsplan Gemeente Eindhoven maken geen onderdeel uit van het omgevingsplan:

- Artikel 4.27 Detailhandel begane grond, het tekstonderdeel 'Test provinciale interventie: Ter plaatse van agrarisch met detailhandel is naast agrarische activiteiten ook detailhandel toegestaan.';
- Artikel 12.25 Detailhandel begane grond, het tekstonderdeel 'Ook is ter plaatse van agrarisch met detailhandel detailhandel toegestaan.';
- Het bij artikel 4.27 en 12.25 behorende geografisch informatie object 'agrarisch met detailhandel', zoals opgenomen in Bijlage I van Wijziging 3 Omgevingsplan Gemeente Eindhoven.

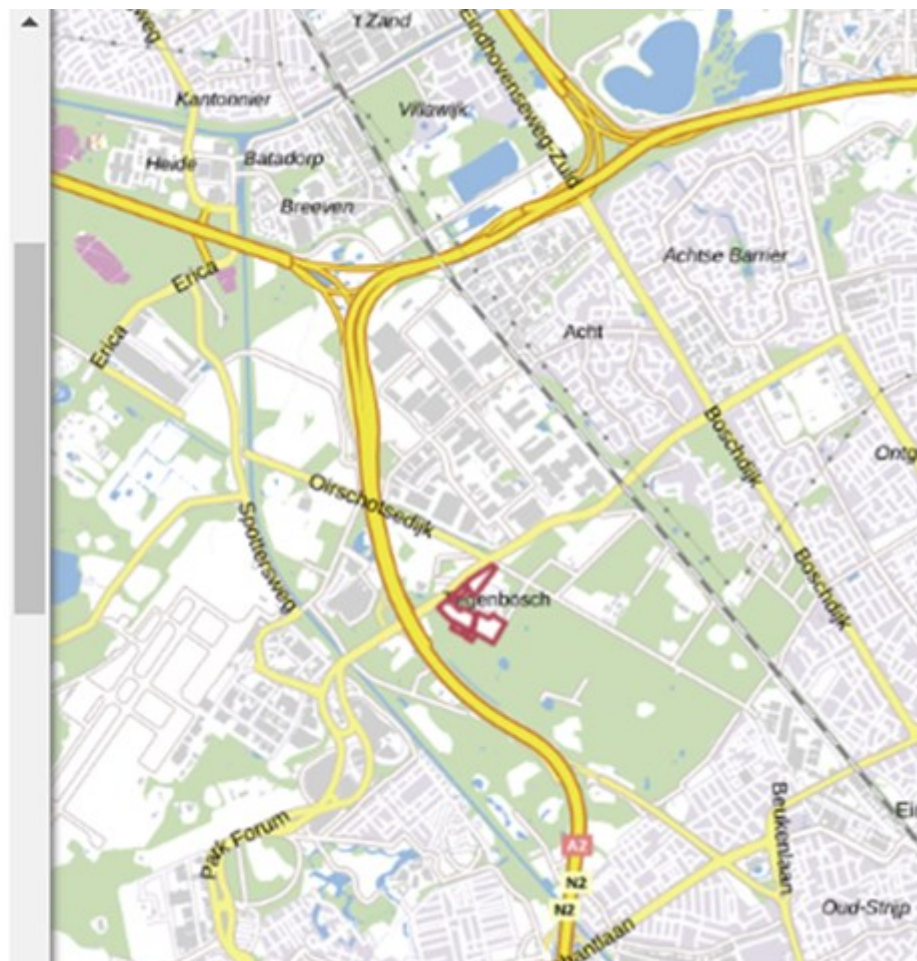

✓ ARTIKEL 1.3 Bouwen hoofgebouw ten behoeve van eten en drinken in natuur



Annotaties



Algemene kenmerken

Type regelgeving

regel voor iedereen

Locaties

Regels artikel 12.33 Bouwen in natuur niet van toepassing



Het gebied dat is vastgelegd in het geografisch informatieobject 'Regels artikel 12.33 Bouwen in natuur niet van toepassing' in bijlage I van deze reactieve interventie behoort niet tot het werkingsgebied van artikel 12.33 van het omgevingsplan zoals vastgelegd in het geografisch informatieobject 'Natuur' van bijlage I van de hoofdregeling van het omgevingsplan.



Annoteren tijdelijk regelingdeel reactieve interventie

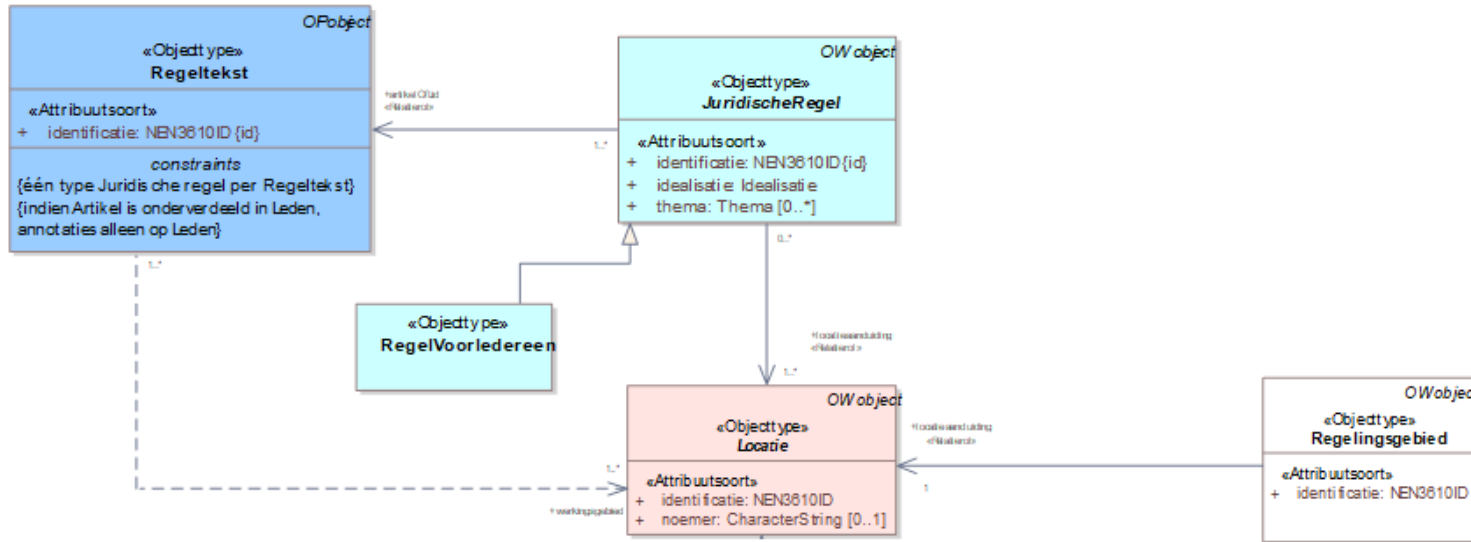

Annoteren met:

- Regeltekst
- Juridische regel (regel voor iedereen)
- Locatie



Verwerken reactieve interventie en intrekken tijdelijk regelingdeel: hoe

Eindbeeld (STOP 2.0/TPOD 3.0 en DSO-keten Release B)

- Gemeente levert een Revisie aan met:
 - wijzigingsinstructies voor verwerken reactieve interventie in hoofdregeling
 - intrekking van tijdelijk regelingdeel

Wordt niet bekendgemaakt

Huidige situatie (STOP 1.3/TPOD 2.0 en DSO-keten Release A)

- Eindbeeld nog niet geïmplementeerd
- Workaround nodig: lever Besluit aan met:
 - Wijzigingsinstructies voor verwerken reactieve interventie in hoofdregeling
 - intrekking van tijdelijk regelingdeel

Dit Besluit wordt als besluit op officiële bekendmakingen.nl bekendgemaakt -> maak tekstueel duidelijk dat het niet een juridisch maar technisch noodzakelijk besluit is



Verwerken reactieve interventie en intrekken tijdelijk regelingdeel: wanneer

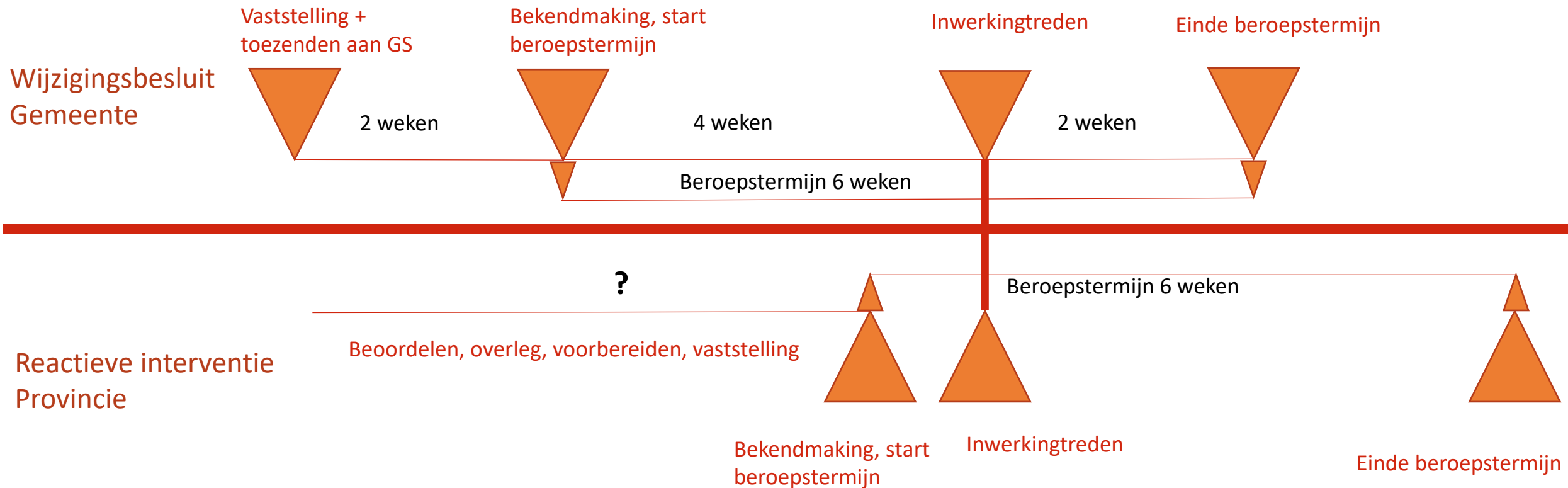

Verwerken reactieve interventie en intrekken tijdelijk regelingdeel: wanneer

Uitgangspunt wetgever: provincie zorgt voor consolidatie van reactieve interventie in omgevingsplan

- in geconsolideerde regeling is ingrijpen provincie niet zichtbaar
- voor keuze wel/niet beroep instellen is officielebekendmakingen.nl het meest geschikt
- gemeente verwerkt reactieve interventie direct na bekendmaking

Andere redenering ook denkbaar:

- het is wenselijk om niet alleen op officielebekendmakingen.nl, maar ook in de DSO-viewer inzicht te geven in inhoud reactieve interventie
- gemeente verwerkt reactieve interventie na afloop beroepstermijn reactieve interventie



Verwerken reactieve interventie en intrekken tijdelijk regelingdeel: wanneer

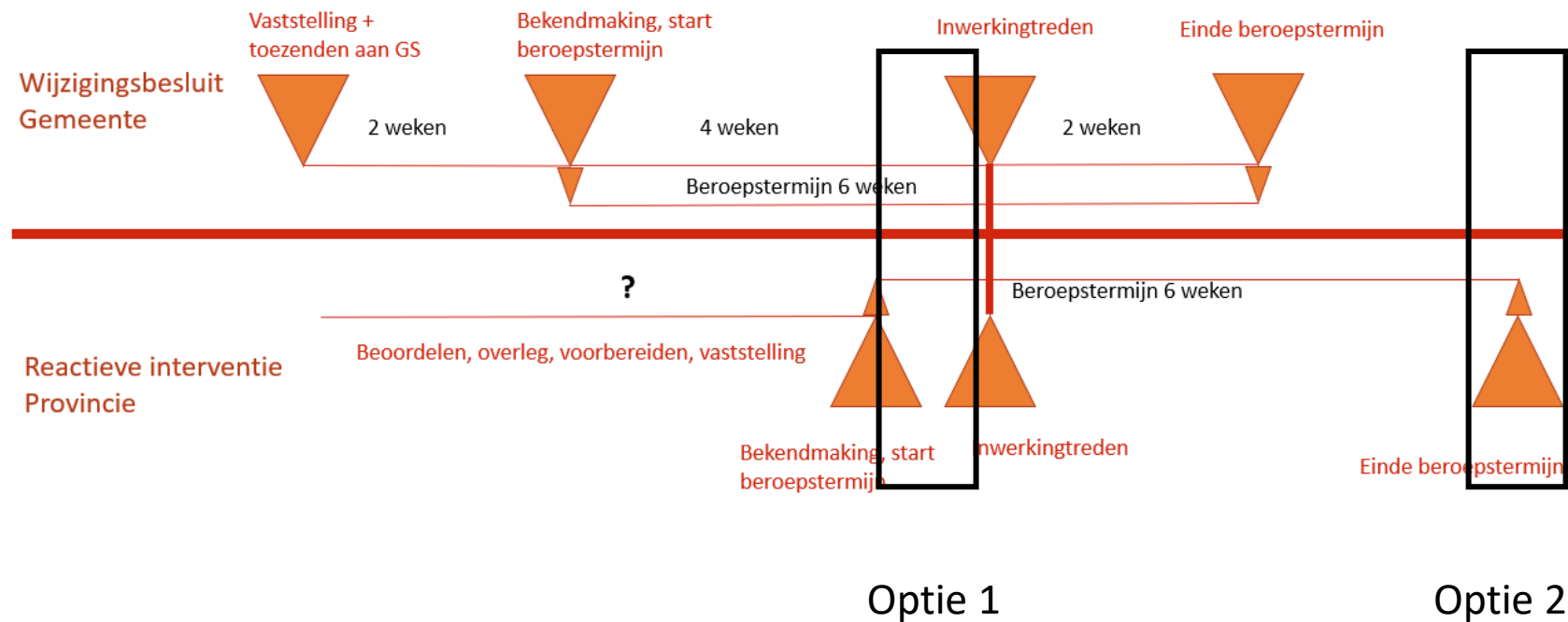

Projectbesluit



Projectbesluit

Voortzetting van:
Inpassingsplan (Wro)
Projectplan (Waterwet)
Tracébesluit (Tracéwet)

Instrument voor het uitvoeren, in werking hebben of in stand houden van een complex project in de fysieke leefomgeving

Bevoegd tot vaststellen projectbesluit: waterschap, provincie en rijk

Projectbesluit

- bevat beschrijving project, maatregelen, omgevingsvergunningen en andere toestemmingen
- wijzigt omgevingsplan met regels die nodig zijn voor uitvoeren, in werking hebben of in stand houden van het project



Meervoudig bronhouderschap en toepassing tijdelijk regelingdeel bij projectbesluit

Uitgangspunt wetgever: projectbesluit is vorm van meervoudig bronhouderschap, projectbesluit wijzigt omgevingsplan

Uitwerking meervoudig bronhouderschap projectbesluit in STOP/TPOD-standaard:

- Projectbesluit bestaat uit 3 onderdelen:
 - Besluit
 - Vrijetekstdeel met projectbeschrijving etc
 - 1 of meer tijdelijk regelingdelen voor wijziging omgevingsplan(nen)
- Tijdelijk regelingdeel maakt -in principe- permanent deel uit van omgevingsplan



Projectbesluit: besluit

Vaststelling projectbesluit Rondweg Gemeentestad

Provinciale staten van Provinciëland

Gelet op artikel 5.44 Omgevingswet;
Overwegende dat Gemeentestad vervuild raakt door het doorgaand verkeer; (...)

Besluiten:

Artikel I
Projectbesluit Rondweg Gemeentestad vast te stellen zoals vastgelegd in Bijlage A.

Artikel II
Bijlage B bevat de wijziging van het omgevingsplan van de gemeente Gemeentestad.

Artikel III
Dit besluit treedt in werking 4 weken na de dag van bekendmaking ervan.

Aldus besloten in de vergadering d.d. 1 juli 2022

De griffier, De voorzitter,

Tegen dit besluit kunnen belanghebbenden binnen zes weken na de dag van bekendmaking van dit besluit beroep instellen bij de Afdeling bestuursrechtspraak van de Raad van State.

Vaststelling projectbesluit en verwijzing naar vrijetekstdeel

Verwijzing naar tijdelijk regelingdeel



Bijlage A bij Artikel I

Projectbesluit Rondweg Gemeentestad

Hoofdstuk 1 Projectbeschrijving

1.1 Aanleiding en doel van het project

Gemeentestad is hét knelpunt in het Provinciaal landse netwerk van wegen. Verkeer vanuit alle richtingen moet nu door Gemeentestad om de eindbestemming te bereiken. (..)

Hoofdstuk 2 Maatregelen

2.1 Infrastructurele maatregelen

De volgende maatregelen worden gerealiseerd ten behoeve van de aanleg van de Rondweg rondom de gemeente Gemeentestad op de A27 tussen aansluiting Provinciestad en aansluiting Waterschapsdorp:

1. In deelgebied A wordt een vierbaansrijweg aangelegd. (...)

Hoofdstuk 3 Integraal besluit

3.1 Omgevingsvergunning bouwactiviteit

Dit projectbesluit geldt als omgevingsvergunning voor de bouwactiviteit bouwen van een viaduct. Deze activiteit bestaat uit...

3.2 Omgevingsvergunning flora- en fauna-activiteit

Dit projectbesluit geldt als omgevingsvergunning voor de flora- en fauna-activiteit verstoren van een dassenburcht. Deze activiteit bestaat uit...

3.3 Verkeersbesluit

Dit projectbesluit geldt als verkeersbesluit voor het instellen van een maximum snelheid van 80 km/u. Daartoe worden de volgende borden geplaatst: ...

3.4 Besluit tot vaststelling van geluidproductieplafonds als omgevingswaarden

Dit projectbesluit geldt als besluit tot vaststelling van geluidproductieplafonds als omgevingswaarden overeenkomstig bijlage X

3.5 Buitentoeassingverklaring regels waterschapsverordening

In artikel 4.21 van de waterschapsverordening Rivierenland zijn regels gesteld over Deze regels belemmeren de aanleg van de rondweg onevenredig en worden daarom buiten toepassing gelaten.

3.6 Termijn voor stellen regels in omgevingsplan

Gemeentestad mag gedurende drie jaar in het omgevingsplan geen belemmerende regels stellen over...

3.7 Uitwerking projectbesluit

Binnen de volgende randvoorwaarden wordt de constructie van het viaduct nader uitgewerkt ...

3.8 Wijziging omgevingsplannen

Dit projectbesluit wijzigt de omgevingsplannen van de gemeenten X, Y en Z. De wijzigingen zijn onderdeel van de betreffende omgevingsplannen.

Projectbesluit: vrijetekstdeel



Projectbesluit: tijdelijk regelingdeel

Bijlage B bij Artikel II

Wijziging omgevingsplan Gemeentestad vanwege Projectbesluit Rondweg Gemeentestad

Voorrangsbepaling

Voor zover de regels van de hoofdregeling van het omgevingsplan afwijken van de regels waarmee projectbesluit Rondweg Gemeentestad het omgevingsplan wijzigt, gelden alleen de regels die door het projectbesluit zijn toegevoegd.

Hoofdstuk 1 Regels ter bescherming van de rondweg

Artikel 1.1 Vergunningplicht uitritactiviteit

In het Beperkingengebied provinciale weg is het verboden om zonder omgevingsvergunning een uitrit aan te leggen.

(etc)

Bijlage I Overzicht Geografische Informatieobjecten

Rondweg Gemeentestad:

/join/id/regdata/pv26/2022/RondwegGemeentestad/nld@2022-02-03;022

Beperkingengebied provinciale weg:

/join/id/regdata/pv26/2022/Beperkingengebiedprovincialeweg /nld@2022-02-03;022

Artikelsgewijze toelichting

Artikel 1.1 Vergunningplicht uitritactiviteit

In artikel 1.1 wordt voor een vergunningplicht ingesteld voor het aanleggen van een uitrit. Daarmee kan ...

Conditie

Omgevingsplanregels uit
projectbesluit



Projectbesluit dat omgevingsplannen meerdere gemeenten wijzigt

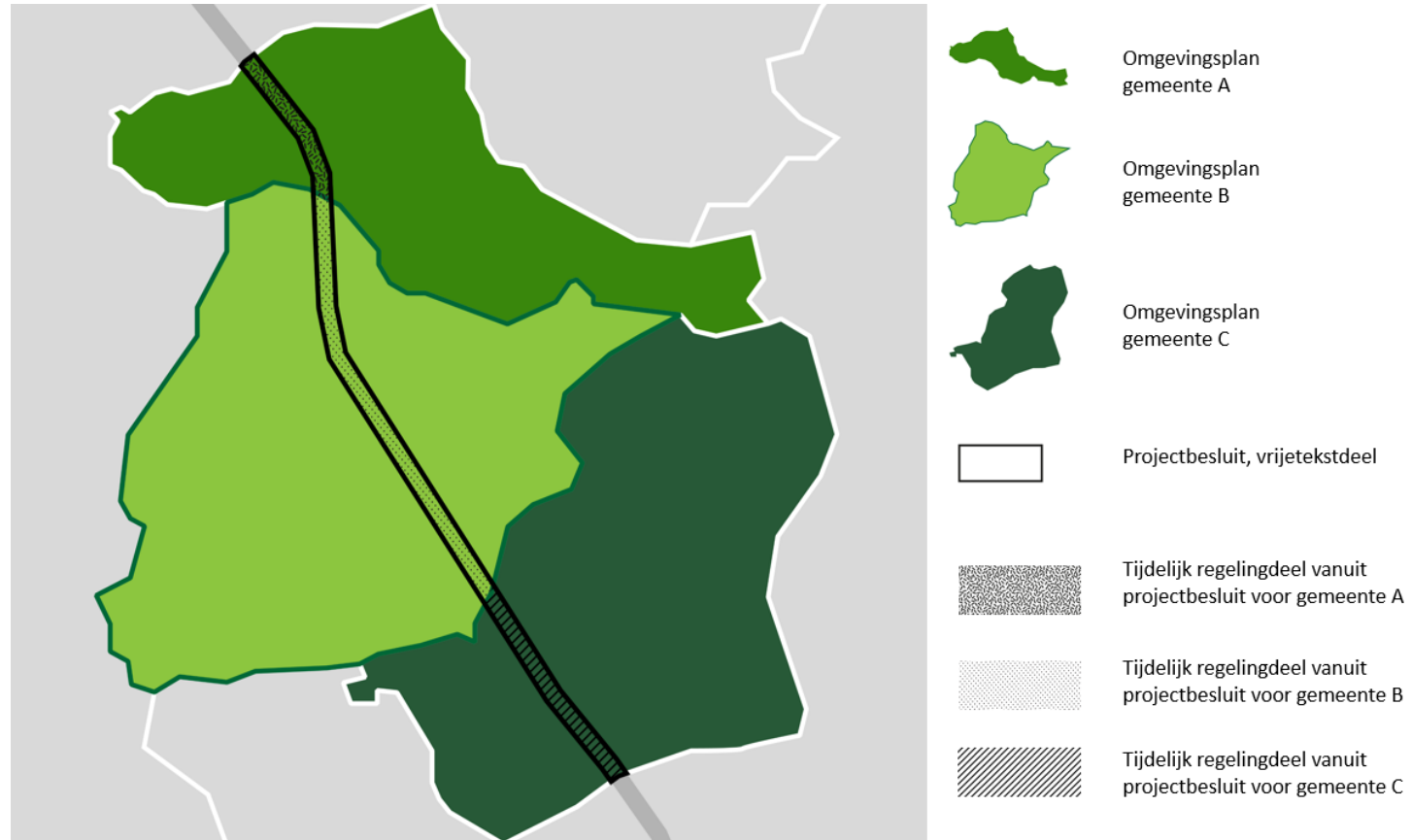

Projectbesluit met wijziging omgevingsplannen twee gemeenten in DSO-viewer - 1

 Omgevingsloket ^{BETA} Regels op de kaart

[Terug](#)

Projectbesluit Net op zee IJmuiden Ver Beta

Projectbesluit Ministerie van Economische Zaken en Klimaat
meer kenmerken ▾
In werking vanaf 15-03-2023 alle versies ▾

Inhoud **Beleid** Toelichting Bijlagen Kaarten Details op locatie

Toon tekst: inklapbaar volledig

- > Hoofdstuk 1 Beschrijving van het project Net op zee IJmuiden Ver Beta
- > Hoofdstuk 2 Tijdelijke maatregelen en voorzieningen
- > Hoofdstuk 3 Maatregelen ter voorkoming, beperking of compensatie van nadelige gevolgen
- > Hoofdstuk 4 Termijn waarin gemeente geen regels mag stellen die het projectbesluit belemmeren
- > Hoofdstuk 5 Buiten toepassing gelaten regels
- > Hoofdstuk 6 Omgevingsvergunningen en andere toestemmingen



projectbesluit - vrijetekstdeel



Projectbesluit met wijziging omgevingsplannen twee gemeenten in DSO-viewer - 2

Omgevingsloket 1574 Regels op de kaart

< Terug

Omgevingsplan gemeente Rotterdam

Omgevingsplan Gemeente Rotterdam

meer kenmerken ▾

In werking vanaf 14-05-2022 alle versies ▾

Inhoud **Regels** Toelichting Bijlagen Kaarten Details op locatie

Toon tekst: inklapbaar volledig

Regels uit andere besluiten ⓘ

Regels ter uitvoering en bescherming van Net op Zee IJmuiden Ver Beta – Rotterdam

In werking vanaf 15-03-2023 - ministerie van Economische Zaken en Klimaat

meer kenmerken ▾

- > **Conditie**
- > **Hoofdstuk 1 Algemene bepalingen**
- > **Hoofdstuk 2 Functietoedeling en specifieke regels over activiteiten**
- > **Hoofdstuk 3 Algemene regels over activiteiten**
- > **Hoofdstuk 4 Overige bepalingen**

Hoofddregeling omgevingsplan

- ▾ **Hoofdstuk 1 ALGEMENE BEPALINGEN**

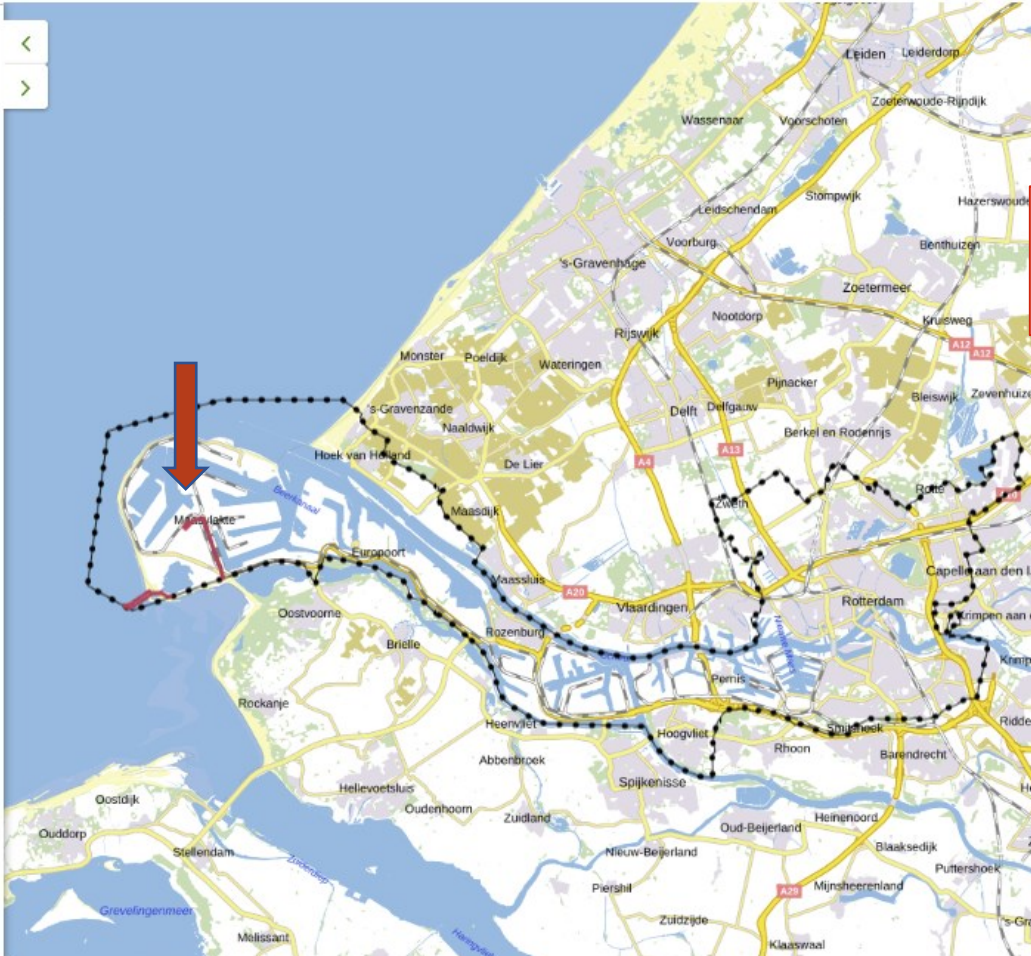

Tijdelijk regelingdeel
projectbesluit – gemeente A



Projectbesluit met wijziging omgevingsplannen twee gemeenten in DSO-viewer - 3

Omgevingsloket BETA Regels op de kaart

< Terug

Omgevingsplan gemeente Westvoorne

Omgevingsplan Gemeente Westvoorne

meer kenmerken ▾

In werking vanaf 14-05-2022 alle versies ▾

Inhoud **Regels** Toelichting Bijlagen Kaarten Details op locatie

Toon tekst: inklapbaar volledig

Regels uit andere besluiten ⓘ

Regels ter uitvoering en bescherming van Net op Zee IJmuiden Ver Beta – Westvoorne

In werking vanaf 15-03-2023 - ministerie van Economische Zaken en Klimaat

meer kenmerken ▾

- > **Conditie**
- > Hoofdstuk 1 Algemene bepalingen
- > Hoofdstuk 2 Hoogspanningsverbinding
- > Hoofdstuk 3 Algemene regels over activiteiten
- > Hoofdstuk 4 Overige bepalingen

Hoofdregering omgevingsplan

- ✓ Hoofdstuk 1 ALGEMENE BEPALINGEN
- > Artikel 1.1 Begripsbepalingen

Tijdelijk regelingdeel
projectbesluit – gemeente B



Annoteren tijdelijk regelingdeel projectbesluit

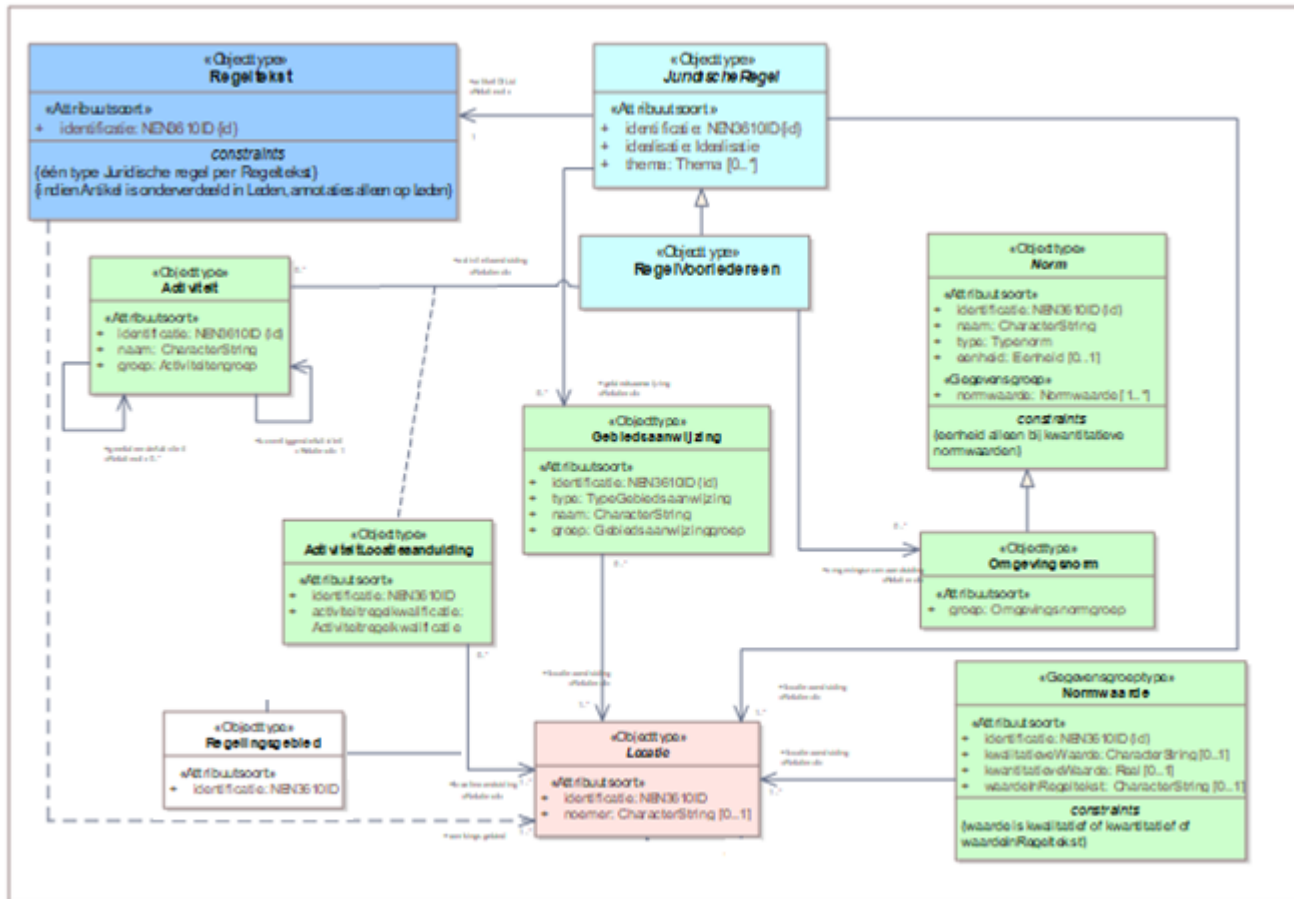

Annoteren met:

- Regeltekst
- Juridische regel (regel voor iedereen)
- Locatie
- Regelingsgebied
- Activiteit
- Gebiedsaanwijzing
- Omgevingsnorm



Omgevingsplanregels uit projectbesluit permanent?

Projectbesluit is instrument voor het uitvoeren, in werking hebben of in stand houden van een project:

- Vrijetekstdeel projectbesluit maakt uitvoeren project mogelijk
- Wijziging omgevingsplan geeft regels voor in werking hebben en in stand houden project

-> tijdelijk regelingdeel met omgevingsplanregels uit projectbesluit heeft in principe permanent karakter.

Geen wettelijke verplichting voor gemeente om regels uit tijdelijk regelingdeel te verwerken in hoofdregeling omgevingsplan

Gemeente die permanente regels in tijdelijk regelingdeel ongewenst vindt, kan er voor kiezen om die regels over te nemen in hoofdregeling en tijdelijk regelingdeel in te trekken

-> met regulier wijzigingsbesluit (incl. ontwerp en beroep)



Activiteiten in tijdelijk regelingdeel en toepasbare regels



Test met annoteren Activiteit in tijdelijk regelingdeel

Werkplaats om te testen:

- Is het wel/niet wenselijk om tijdelijk regelingdeel te annoteren met Activiteit
- Welk bevoegd gezag maakt daar toepasbare regels bij
- Wat is het resultaat in Regels op de kaart en bij Vergunningcheck
- Hoe werkt intrekken tijdelijk regelingdeel en kan dat al

Eerste resultaten zichtbaar, nog geen conclusies



Pilot omgevingsplan Dijk en Waard

Omgevingsplan Gemeente Dijk en Waard

meer kenmerken ▾

In werking vanaf 30-03-2023 alle versies ▾

Plekinfo Inhoud **Regels** Toelichting Bijlagen Kaarten

Regels op locatie: < >

Toon gehele document ▾

Voorbeschermingsregels geiten, lama's en archeologie

In werking vanaf 18-04-2023 - provincie Noord-Holland

meer kenmerken ▾

- > **Conditie**
- > **Hoofdstuk 1 Voorbeschermingsregels**
- > **Hoofdstuk 2 Voorbeschermingsregels geiten**
- > **Hoofdstuk 3 Voorbeschermingsregels lama's**
- > **Hoofdstuk 4 Voorbeschermingsregels archeologische monumenten**

Voorbeschermingsregels geiten en lama's - gemeente Dijk en Waard

In werking vanaf 08-04-2023 - provincie Noord-Holland

meer kenmerken ▾

- > **Conditie**
- > **Hoofdstuk 1 Voorbeschermingsregels**
- > **Hoofdstuk 2 Voorbeschermingsregels geiten**
- > **Hoofdstuk 3 Voorbeschermingsregels lama's**

Uit omgevingsplan

Pilot omgevingsplan Dijk en Waard

Omgevingsplan Gemeente Dijk en Waard

meer kenmerken ▾

In werking vanaf 30-03-2023 alle versies ▾

Plekinfo Inhoud **Regels** Toelichting Bijlagen Kaarten

Regels op locatie: < >

Toon gehele document ▾

Voorbeschermingsregels geiten, lama's en archeologie

In werking vanaf 18-04-2023 - provincie Noord-Holland

minder kenmerken ▲

Eigenaar	provincie Noord-Holland
Opschrift	Voorbeschermingsregels geiten, lama's en archeologie
Documenttype	reactieve interventie
Identificatie	/akn/nl/act/pv27/2023/NH001-001

Besluitinformatie

Besluit [Bekijk regeling op overheid.nl](#) ↗

- ▼ **Conditie**
 - Voorrangsbepaling**

Voor zover de regels van de hoofdregeling van het omgevingsplan afwijken van deze voorbeschermingsregels gelden alleen de voorbeschermingsregels.
- > **Hoofdstuk 1 Voorbeschermingsregels**
- > **Hoofdstuk 2 Voorbeschermingsregels geiten**
- > **Hoofdstuk 3 Voorbeschermingsregels lama's**
- > **Hoofdstuk 4 Voorbeschermingsregels archeologische monumenten**



Hoofdregeling omgevingsplan Dijk en Waard

- ▼ § 5.3.2.1 aanlegactiviteiten Thematische regels
- ▼ § 5.3.2.1.1 aanlegactiviteiten Archeologie
- ▼ Artikel 5.19 aanlegregels Waarde - Archeologie
 1. De regels voor aanlegactiviteiten in het werkingsgebied **Waarde - Archeologie** gaan vóór op alle andere regels voor aanlegactiviteiten.

annotaties

2. In het werkingsgebied **Waarde - Archeologie** is het **verboden zonder of in afwijking van een vergunning** van het bevoegd gezag de volgende aanlegactiviteiten uit te voeren:
 - a. het ontgronden, afgraven, egaliseren, mengen, diepploegen en ontginnen van gronden;
 - b. het graven van watergangen;
 - c. het verlagen van het waterpeil.

annotaties

Annotationen

Algemene kenmerken

Type regelgeving regel voor iedereen

Dit lid geldt in

Waarde - Archeologie



Activiteiten

roeren bodem archeologie

verbod in: Waarde - Archeologie



Tijdelijk regelingdeel: voorbeschermingsregels geiten

✓ Hoofdstuk 2 Voorbeschermingsregels geiten

✓ Artikel 2.1 Verbod geitenhouderij

1. **Het is verboden** om:
 - a. een **geitenhouderij**, al dan niet als neventak, nieuw te vestigen;
 - b. een agrarisch bedrijf geheel of gedeeltelijk te wijzigen naar **geitenhouderij**, of;
 - c. een **geitenhouderij** uit te breiden door het aantal geiten dat wordt gehouden te vergroten.

✖ annotaties

Annotations

Algemene kenmerken

Type regelgeving regel voor iedereen

Dit lid geldt in

Gemeente Dijk en Waard

Activiteiten

Bouwwerk voor agrarische bedrijfsvoering bouwen, in stand houden of gebruiken

verbod in: Gemeente Dijk en Waard

2. Het verbod is niet van toepassing voor zover voor een van de genoemde activiteiten vóór 12 december 2018:
 - a. een melding voor een milieubelastende activiteit bij het bevoegd gezag is ingediend, of;
 - b. een aanvraag voor een omgevingsvergunning bij het bevoegd

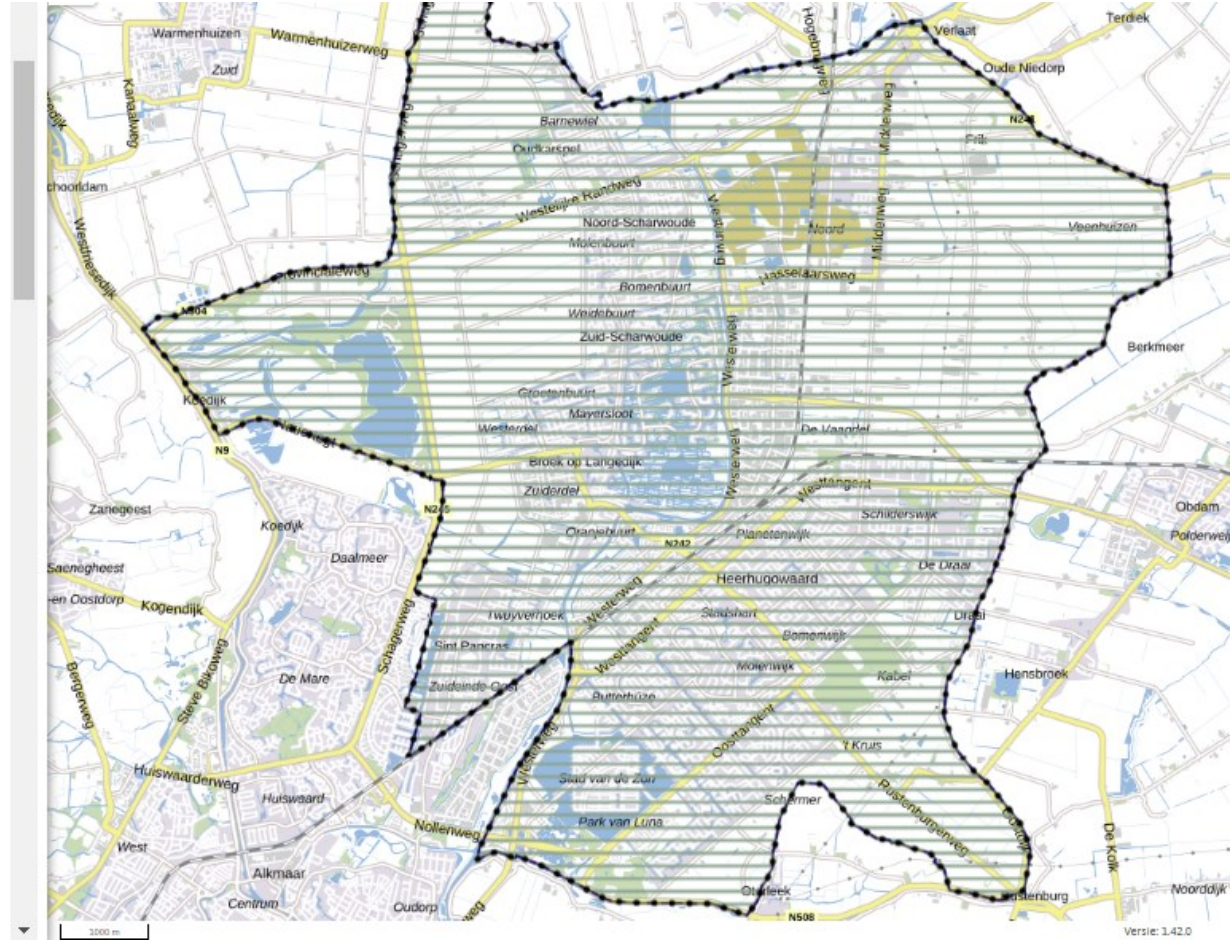

Tijdelijk regelingdeel: voorbeschermingsregels archeologie

✓ Hoofdstuk 4 Voorbeschermingsregels archeologische monumenten

✓ Artikel 4.1 Verbod archeologisch monument

annotaties ×

Annotations

Algemene kenmerken

Type regelgeving regel voor iedereen

Dit artikel geldt in

Archeologisch monument

Activiteiten

Aanlegactiviteit in archeologisch monument

verbod in: Archeologisch monument

Ter plaatse van de locatie 'Archeologisch monument' is het verboden om, wanneer daarvoor een bodemingreep wordt gedaan dieper dan 0,40 m onder het **AHN-maaiveld** met een oppervlakte van meer dan 5 m², aanlegactiviteiten te verrichten in de vorm van:

- afgraven, egaliseren, frezen, scheuren van grasland, aanbrengen van oppervlakteverhardingen, aanleg van drainage, verwijderen van funderingen en aanleg of rooien van bos, boomgaard of diepwortelende beplanting;
- graven, dempen, dan wel verdiepen, vergroten of anderszins herprofiëren van waterlopen, sloten en greppels;
- aanleggen van leidingen.



Prik op de kaart en zoeken op activiteiten

Uw keuzes Alle opties

Perceel Langedijk (LGD00) G 5235

Regels x

Overzicht op uw locatie

Documenten met regels ⓘ

Activiteiten ⓘ
Als u iets wil bouwen of aanpassen kunt u de regels zoeken voor deze activiteit.

Wat wilt u doen?

[Bekijk alle activiteiten >](#)

Gebieden met regels ⓘ
Gebieden op deze locatie waar aparte regels gelden.

[Bekijk alle gebieden >](#)



Resultaat zoeken op activiteiten: gevonden activiteiten

- > Alarminstallatieactiviteit (1)
- > Beperkingengebiedactiviteit (1)
- > Beperkingengebiedactiviteit m.b.t. een installatie in een waterstaatswerk (4)
- > Beperkingengebiedactiviteit m.b.t. een luchthaven (4)
- > Beperkingengebiedactiviteit m.b.t. een spoorweg (13)
- > Beperkingengebiedactiviteit m.b.t. een waterstaatswerk (41)
- > Beperkingengebiedactiviteit m.b.t. een weg (1)
- ✓ Bodemactiviteit (1)
 - roeren bodem archeologie

Regels voor activiteiten bekijken

- > Kapactiviteit (4)
- > Lozingsactiviteit (94)
- > Mijnbouwlocatieactiviteit (1)
- > Milieubelastende activiteit (262)
- > Monumentenactiviteit (1)
- > Natura 2000-activiteit (2)
- > Ontgrondingsactiviteit (3)
- > Opslagactiviteit (1)
- > Overig (27)
- > Reclameactiviteit (1)
- > Rijksmonumentenactiviteit (3)
- > Sloopactiviteit (4)
- > Stortingsactiviteit (3)
- > Uitractiviteit (1)
- ✓ Verrichten-van-werken-en-werkzaamhedenactiviteit (2)
 - Werk, niet zijnde bouwwerk, of werkzaamheid uitvoeren
 - Aanlegactiviteit in archeologisch monument



Resultaat zoeken op activiteiten: gevonden artikelen over activiteit

Voorbeschermingsregels geiten, lama's en archeologie

In werking vanaf 18-04-2023 - provincie Noord-Holland

meer kenmerken ▾

- › **Conditie**
- › **Hoofdstuk 1 Voorbeschermingsregels**
- › **Hoofdstuk 2 Voorbeschermingsregels geiten**
- › **Hoofdstuk 3 Voorbeschermingsregels lama's**
- › **Hoofdstuk 4 Voorbeschermingsregels archeologische monumenten**

Voorbeschermingsregels geiten en lama's - gemeente Dijk en Waard

In werking vanaf 08-04-2023 - provincie Noord-Holland

meer kenmerken ▾

- › **Conditie**
- › **Hoofdstuk 1 Voorbeschermingsregels**
- › **Hoofdstuk 2 Voorbeschermingsregels geiten**
- › **Hoofdstuk 3 Voorbeschermingsregels lama's**

Uit omgevingsplan

Bovenliggend: § 5.3.2.1.1 aanlegactiviteiten Archeologie ▾

- › **Artikel 5.19 aanlegregels Waarde - Archeologie**



Resultaat zoeken op activiteiten: kaartbeeld activiteiten



Resultaat zoeken op activiteiten: gevonden artikelen en kaartbeeld

Omgevingsloket ^{REDA} Regels op de kaart

Pilot omgevingsplan Dijk en Waard ^

Inhoud **Regels** Toelichting Bijlagen Kaarten Details op locatie

▼ **HOOFDSTUK 4 VOORDESCHEMINGSREGELS archeologische monumenten**

▼ Artikel 4.1 Verbod archeologisch monument

📍 annotaties

Annotaties

Algemene kenmerken

Type regelgeving regel voor iedereen

Dit artikel geldt in

Archeologisch monument



Activiteiten

Aanlegactiviteit in archeologisch monument

verbod in: Archeologisch monument



Ter plaatse van de locatie 'Archeologisch monument' is het verboden om, wanneer daarvoor een bodemingreep wordt gedaan dieper dan 0,40 m onder het **AHN-maaiveld** met een oppervlakte van meer dan 5 m², aanlegactiviteiten te verrichten in de vorm van:

- afgraven, egaliseren, frezen, scheuren van grasland, aanbrengen van oppervlakteverhardingen, aanleg van drainage, verwijderen van funderingen en aanleg of roeien van bos, boomgaard of diepwortelende beplanting;
- graven, dempen, dan wel verdiepen, vergroten of anderszins herprofiëren van waterlopen, sloten en greppels;
- aanleggen van leidingen.

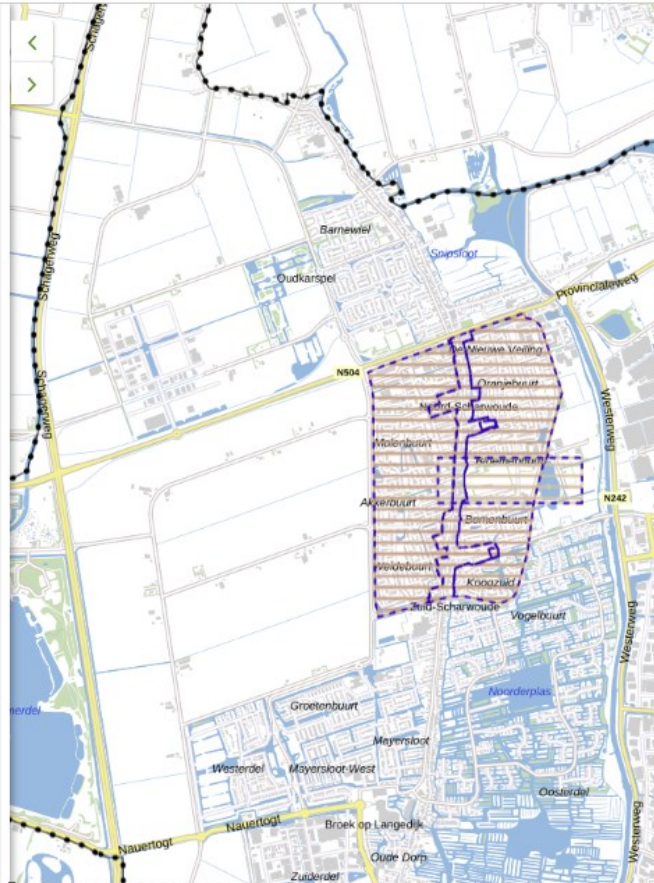

▼ Artikel 5.19 aanlegregels Waarde - Archeologie

- De regels voor aanlegactiviteiten in het werkingsgebied **Waarde - Archeologie** gaan vóór op alle andere regels voor aanlegactiviteiten.

📍 annotaties

- In het werkingsgebied **Waarde - Archeologie** is het verboden zonder of in afwijking van een vergunning van het bevoegd gezag de volgende aanlegactiviteiten uit te voeren:

- het ontgronden, afgraven, egaliseren, mengen, diepploegen en ontginnen van gronden;
- het graven van watergangen;
- het verlagen van het waterpeil.

📍 annotaties

Annotaties

Algemene kenmerken

Type regelgeving regel voor iedereen

Dit lid geldt in

Waarde - Archeologie



Activiteiten

roeren bodem archeologie

verbod in: Waarde - Archeologie



Gekozen indeling Functionele structuur

Functionele structuur



Resultaat Vergunningcheck

Vergunningcheck

4. Resultaat

Stap 4/4

Hieronder staan de werkzaamheden die u heeft gekozen. Per werkzaamheid leest u voor welke juridische activiteiten u iets moet doen.

Bouwwerk voor agrarische bedrijfsvoering bouwen of vervangen

 Het is verboden deze werkzaamheid uit te voeren.



 [Vorige stap](#)

 [Download resultaat als PDF](#)

Conclusie: activiteit is verboden, want verbod provincie overruled vergunningplicht gemeente



Meer informatie

- TPOD voorbereidingsbesluit, TPOD reactieve interventie en TPOD projectbesluit: zie <https://www.geonovum.nl/geo-standaarden/omgevingswet/STOPTPOD#TPOD>
- Resultaten Werkplaats Activiteiten in tijdelijk regelingdeel en toepasbare regels t.z.t. op <https://www.wegwijzertpod.nl/>





Provero Congres 1 juni 2023